gestiftet von
Walter Hungerbühler
Mai 1999

Freude am Leben

(Heinz Gernhold)
- nach einer slowenischen Volksweise -
Satz für Männerchor a cappella von

Otto Groll

Ruhig (♩ ca. 108)

A

Tenöre: Freu-de am Le-ben heißt Freu-de sich ge-ben; wer

Bässe: Freu-de am Le-ben heißt Freu-de sich ge-ben; wer

Freu-de ver-schenkt ist in Wirk-lich-keit reich. Denn reich.

Freu-de verschenkt, der ist in Wirk-lich-keit reich. Denn reich.

Bewegt (♩. ca. 88)

B

Laßt sie doch ren-nen, schrei-en, ha-sten, laßt sie sich
Laßt sie doch ren-nen, schrei-en, ha-sten, sie se-hen

Laßt sie doch ren-nen, schrei-en, ha-sten, laßt sie sich
Laßt sie doch ren-nen, schrei-en, ha-sten, sie se-hen

schin-den im Ja-gen nach Geld.
nichts von der herr-li-chen Welt. Ah ———

schin-den im Ja-gen nach Geld.
nichts von der herr-li-chen Welt. Ah ———

Eigentum für alle Länder
© 1980 by IRIS Musik- und Theater-VERLAG, Recklinghausen

C Tempo I

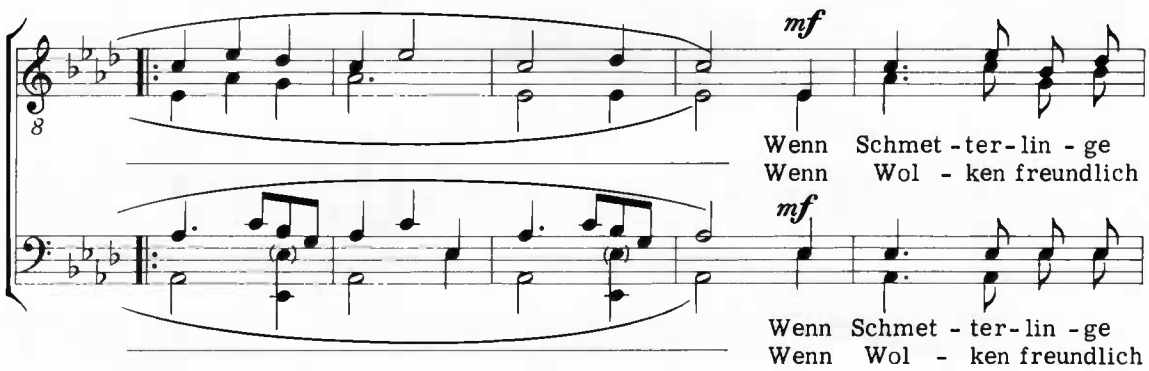
mf
Wenn Schmet - ter - lin - ge
Wenn Wol - ken freundlich
mf
Wenn Schmet - ter - lin - ge
Wenn Wol - ken freundlich

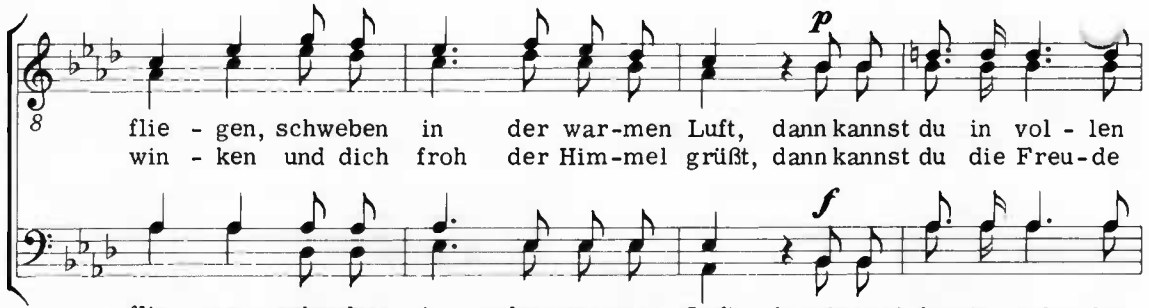
p
flie - gen, schweben in der war-men Luft, dann kannst du in vol - len
win - ken und dich froh der Him-mel grüßt, dann kannst du die Freu-de
f
flie - gen, schweben in der war-men Luft, dann kannst du in vol - len
win - ken und dich froh der Him-mel grüßt, dann kannst du die Freu- de

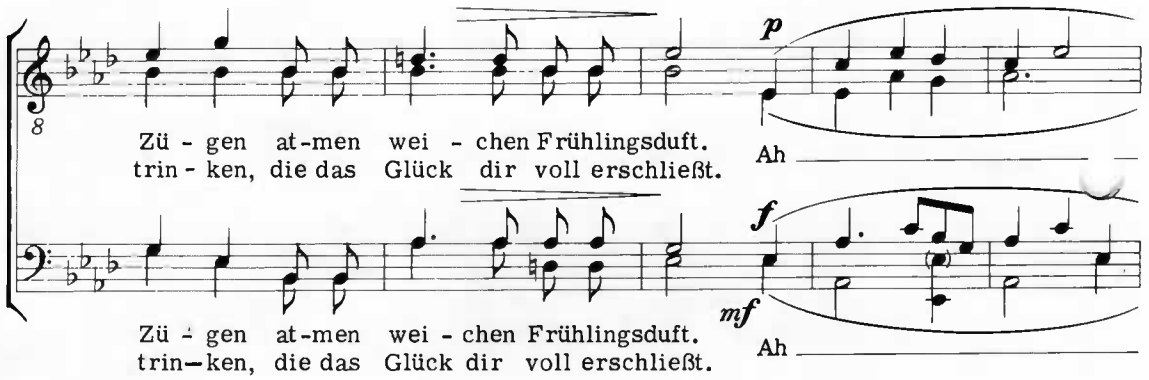
Zü - gen at-men wei - chen Frühlingsduft.
trin - ken, die das Glück dir voll erschließt.
p
Ah
Zü - gen at-men wei - chen Frühlingsduft.
trin-ken, die das Glück dir voll erschließt.
f
mf
Ah

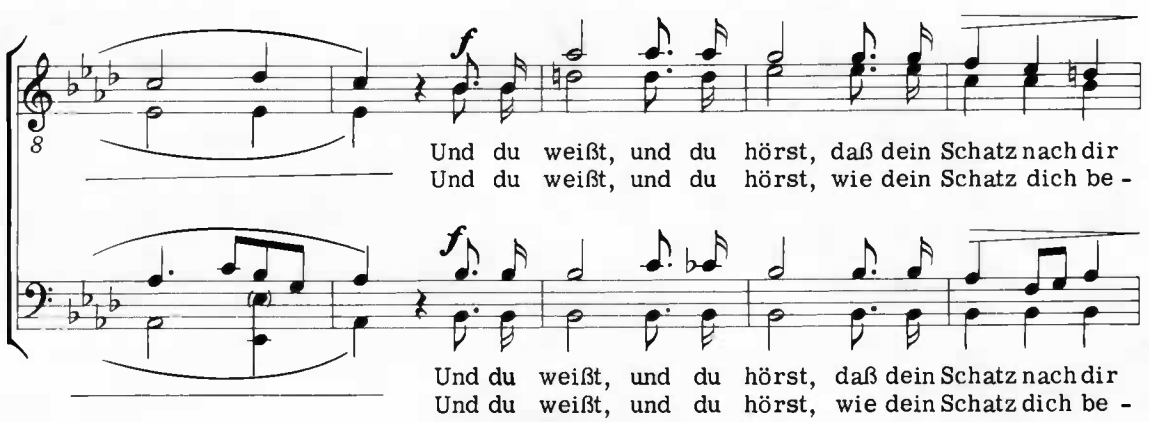
f
Und du weißt, und du hörst, daß dein Schatz nach dir
Und du weißt, und du hörst, wie dein Schatz dich be -
f
Und du weißt, und du hörst, daß dein Schatz nach dir
Und du weißt, und du hörst, wie dein Schatz dich be -

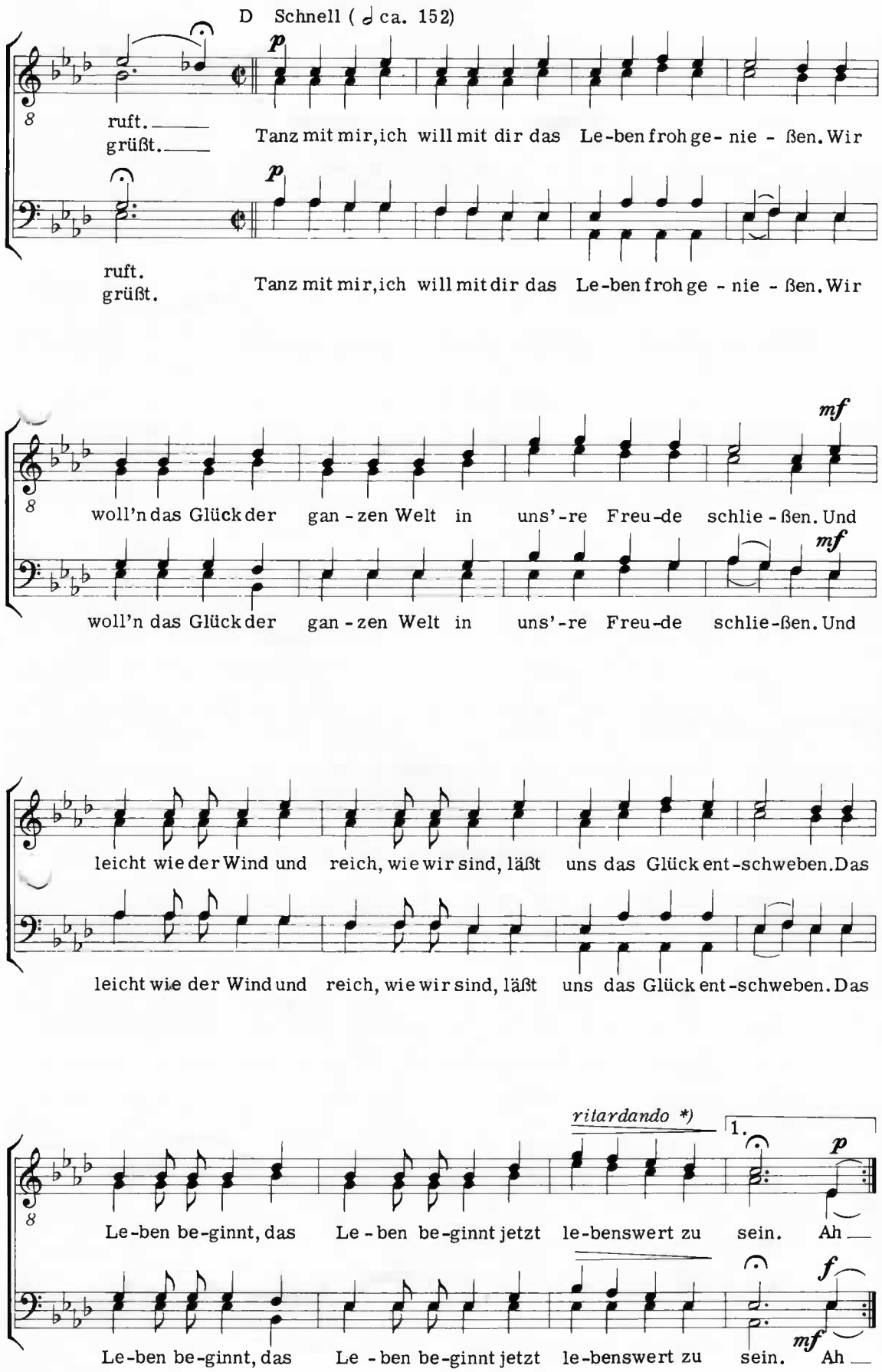

*) *„ritardando" und „diminuendo" gilt nur für die 1. Strofe*

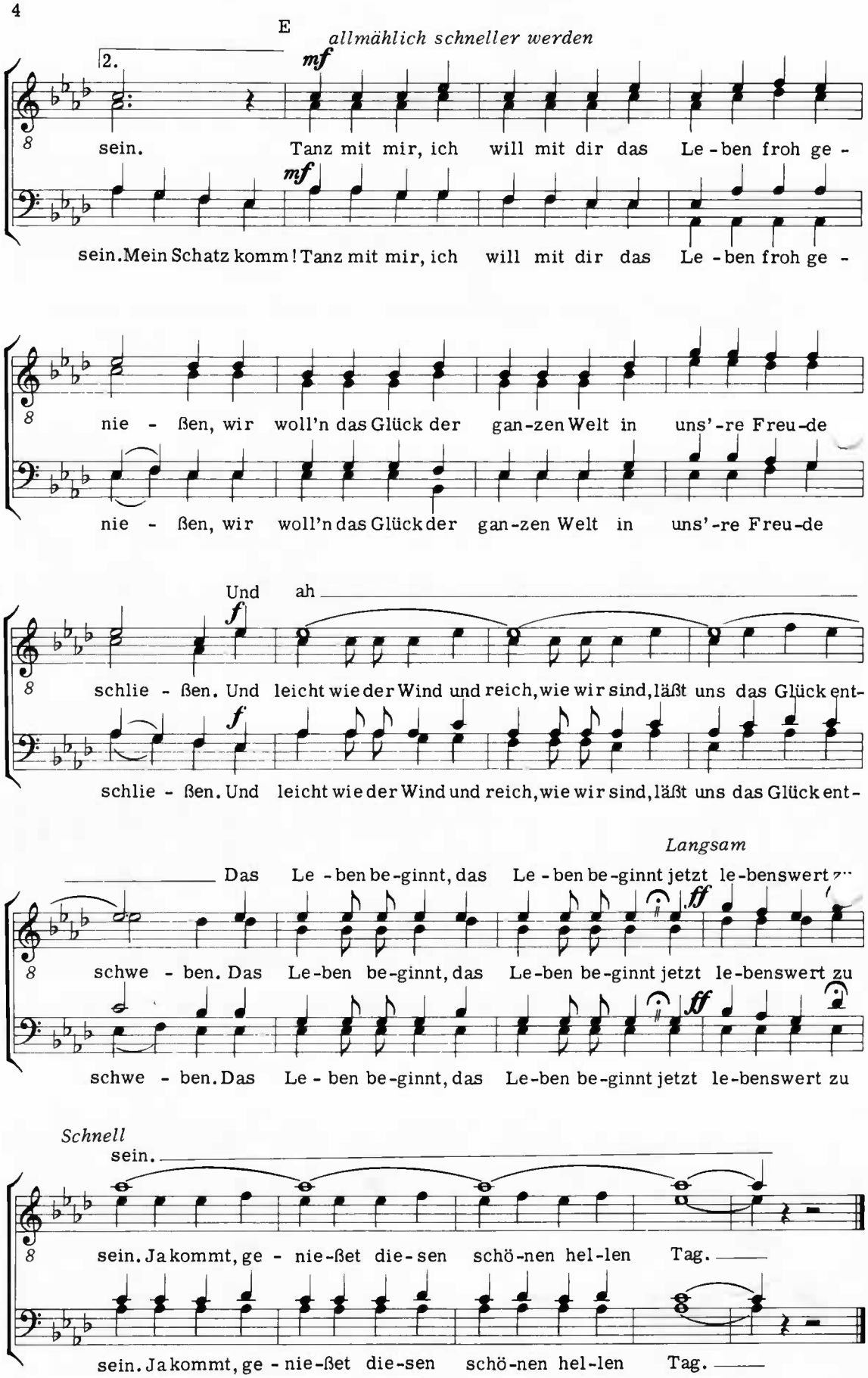

Druck: Print-Design, Minden